

# Comité de Pilotage

Site Natura 2000 FR 53 00005 :

Forêt de Paimpont

9 juillet 2019



# Ordre du jour

## Point de situation sur le site et Programme 2019

### Vie du site depuis le copil du 12 juillet 2018

Suivi nurseries chauves-souris et site d'hibernation

Suivi de la station d'Orpin velu à Néant/Yvel

Eclaircie boulaie ENS CD 35

Impact des cervidés sur le renouvellement de la hêtraie du poste

Evaluation des incidences Natura 2000 (2 PSG)

### Suivi de la mise en œuvre des contrats Natura 2000

Suivi de la recolonisation de la végétation des landes et pelouses de  
GAUTRO

Restauration de lande sèche sur l'ASL de la Fontaine aux Corbins

### MAEc du lycée La Touche

### Projet de contrat Natura 2000 pour 2019 et 2020

Arbres sénescents-îlot de sénescence, restauration d'une lande humide  
avec le CD 35

### Questions diverses et Visite sur site

# Caractéristiques générales du site forêt de Paimpont

**12 secteurs**

**Surface de 1217 ha**

**13 habitats d'intérêt  
communautaire dont 3  
prioritaires**

**10 espèces animales  
d'intérêt communautaire ,  
dont 1 prioritaire**

**2 espèces végétales  
d'intérêt communautaire**

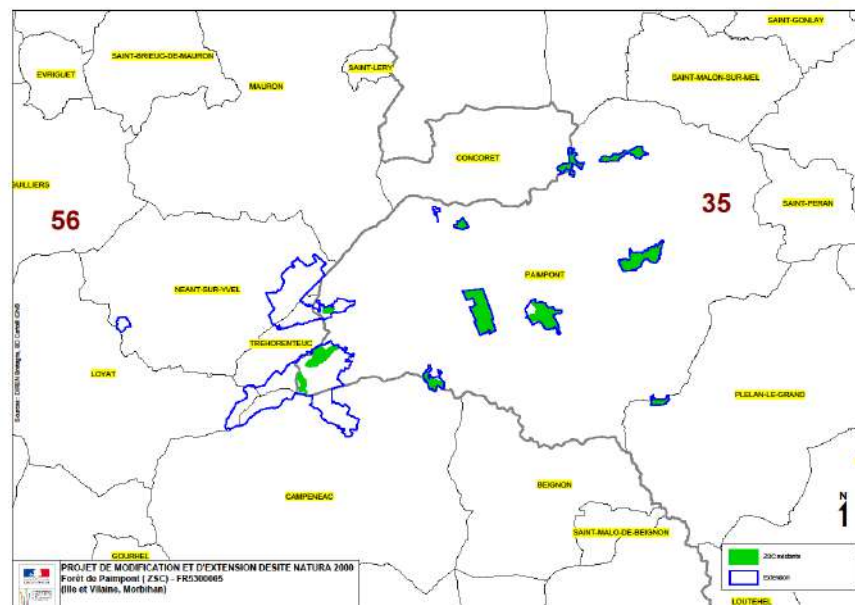

Les colonies de petits rhinolophes se portent bien notamment à Comper mais la cohabitation avec le Centre Arthurien n'est pas un long fleuve tranquille, heureusement ces derniers sont conciliants et bienveillants



Les petits rhinolophes étaient dans le décor le 25 juin 2019 et les premières naissances avaient eu lieu





La colonie de petits rhinolophes des maisons du Pas du Houx est souvent dérangée par des « squatteurs » dans le gîte initial



Les petits rhinolophes étaient cachés le 25 juin 2019

La petite colonie de murins à oreille échancrée (espèce de l'annexe II de la Directive Habitat Faune Flore) découverte en 2012 à proximité du site a déménagé en 2015 suite aux travaux de rénovation sur la maison qui servait de nurserie



**Le petit essaim (49 individus avant naissance) était là le 5 juin 2019**



La colonie de grands murins (29 individus en sortie de gîte)  
découverte l'année dernière dans le bourg de Paimpont a  
du « déménager » suite à la restauration du bâtiment



**Il va falloir repartir à sa recherche !**



La station d'orpin velu de Néant/Yvel a été redécouverte en 2016 (CBNB) et confirmée en 2019 (pas revu depuis 1995)



**Cette plante est classée en danger d'extinction  
dans la dernière liste rouge de l'UICN !**



## Quelques pieds



Quelques pieds le 22 mai 2019



Quelques pieds fleuris le 5 juin 2019





Les 12 et 25 juin, les glaïeuls d'Ilyrie sont fleuris, nombreux et ils ont résisté au broyeur à marteau ! 462 pieds au Parlement et 79 pieds (sur 8 secteurs de lande)





2 octobre 2018 reprofilage de la piste et 25 juin observation des 3 pieds de glaïeuls connus dans le secteur



# Les reptiles des landes

- Vu leur(s) état(s) de conservation précaire(s), ils méritent sans doute un suivi spécifique « POP Reptile 2 » ?

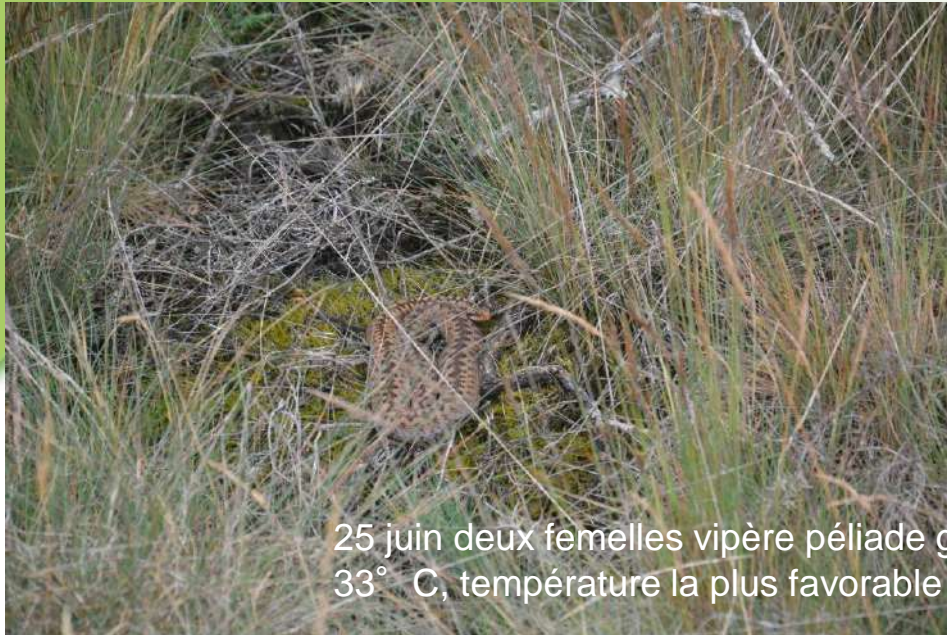

25 juin deux femelles vipère péliade gestantes qui thermo régulent pour atteindre 33° C, température la plus favorable pour la « maturation des jeunes »



Deux jeunes couleuvres à collier





Le Nard raide en fleur, le 16 mai 2019



# En 2019 : le Conseil Départemental 35 et son service Espaces Naturels Sensibles ont réalisé les éclaircies dans les boulaies marquées en 2018



15 mars 2018, c'est parti pour le martelage



# Installation d'un enclos dans la parcelle de hêtraie-chênaie acidiphile à houx éclaircie à l'automne hiver 2011/2012



**5 octobre 2011**



**18 juin 2012**



**5 septembre 2012**



Le 2 mars 2019, la régénération naturelle de chêne, châtaignier et bouleau est développée dans l'enclos. Elle est toujours très abrutie en dehors





# Les évaluations des incidences en 2018 et 2019

- Agrément L122-7 du Plan simple de Gestion du Groupement forestier du Pavillon (octobre 2018) et du Groupement forestier de Brocéliande (en cours)



24 octobre pré visite d'instruction



En 2016 : le lycée la touche s'est engagé  
dans une MAEc,

En 2019 les aubracs sont sur la lande et n'ont visité  
que le parc Est (les graminées sont bien abruties).



25 juin, les vaches se baladent



# En 2016 : le lycée la touche s'est engagé dans une MAEc,



6 mars 2015 et 25 juin 2019, parc ouest non pâturé



Les percherons aussi sont sur la lande au dessus du miroir aux fées mais ils ont certainement été mis un peu trop tôt dans la parcelle



6 septembre 2018, vue de la zone piétinée au printemps



# Contrat Natura 2000 ➔ Mesure contractuelle

**Engagement volontaire sur 5 ans**

**Mise en œuvre de mesures concrètes de gestion favorable à la biodiversité**

**Subvention publique pour financer le coût d'une gestion (actuellement pour les particuliers, le taux de subvention est de 100% et 80% pour les collectivités)**



# Canalisation de la fréquentation et restauration d'habitat sur le secteur des landes de GAUTRO



**Le porteur du projet de contrat Natura 2000 : la Communauté de Communes de Brocéliande.**





12 avril, piquetage du tracé avec l'entreprise Dervenn ;  
16 avril début des travaux



27 avril, les travaux sont quasiment terminés



23 mai 2018, pelouse pionnière sur dôme rocheux



9 juillet, la végétation reprend ses droits



# Canaliser la fréquentation touristique aux landes de GAUTRO



Le 6 septembre 2018, la végétation a déjà bien repris ses droits





## Mise en défens de pelouse pionnière sur dômes rocheux (EUR 27 8230) aux landes de GAUTRO



6 septembre 2018



16 mai 2019



## Mise en défens de pelouse pionnière sur dômes rocheux (EUR 27 8230) aux landes de GAUTRO



6 septembre 2018



10 mars 2019



# Suivi de la recolonisation végétale – installation le 16 mai 2019 avec le CBNB de 13 « quadrat » d'1m<sup>2</sup>



16 mai 2019







10 mars, il fait frais, il y a beaucoup d'eau au fond du Val et aussi de nombreux visiteurs





# Restauration de lande sèche avec l'ASL de la Fontaine aux Corbins



28 février, la lande est fauchée



26 avril 2018, la lande est partiellement andainée

Avant les travaux : des ajoncs omni présents et très inflammables



# Restauration de lande sèche avec l'ASL de la Fontaine aux Corbins



13 juin, lande exportée (un peu trop tard d'après le CBNB)



28 février 2018



Pendant les travaux : « un travail de titan » réalisé par Emilien pour faucher et mettre en andain manuellement la lande



# Restauration de lande sèche avec l'ASL de la Fontaine aux Corbins



13 juin 2018



Après les travaux : un débusquage pas forcément réalisé à la meilleure période et un broyage en attente



# Restauration de lande sèche avec l'ASL de la Fontaine aux Corbins



13 juin 2018, lande exportée



28 février, lande fauchée

Après les travaux : débusquage « en plein »



# Contrat déposé en 2019

Création de deux îlots de sénescence sur la propriété du conseil départemental



Le Hêtre du voyageur et un arbre cassé naturellement, le résultat que l'on obtient quand on laisse vieillir les forêts



# Contrat déposé en 2019

Création de deux îlots de sénescence sur la propriété du conseil départemental



Un arbre mort, porteur de nid de pic



# Contrat déposé en 2019

Création de deux îlots de sénescence sur la propriété du conseil départemental

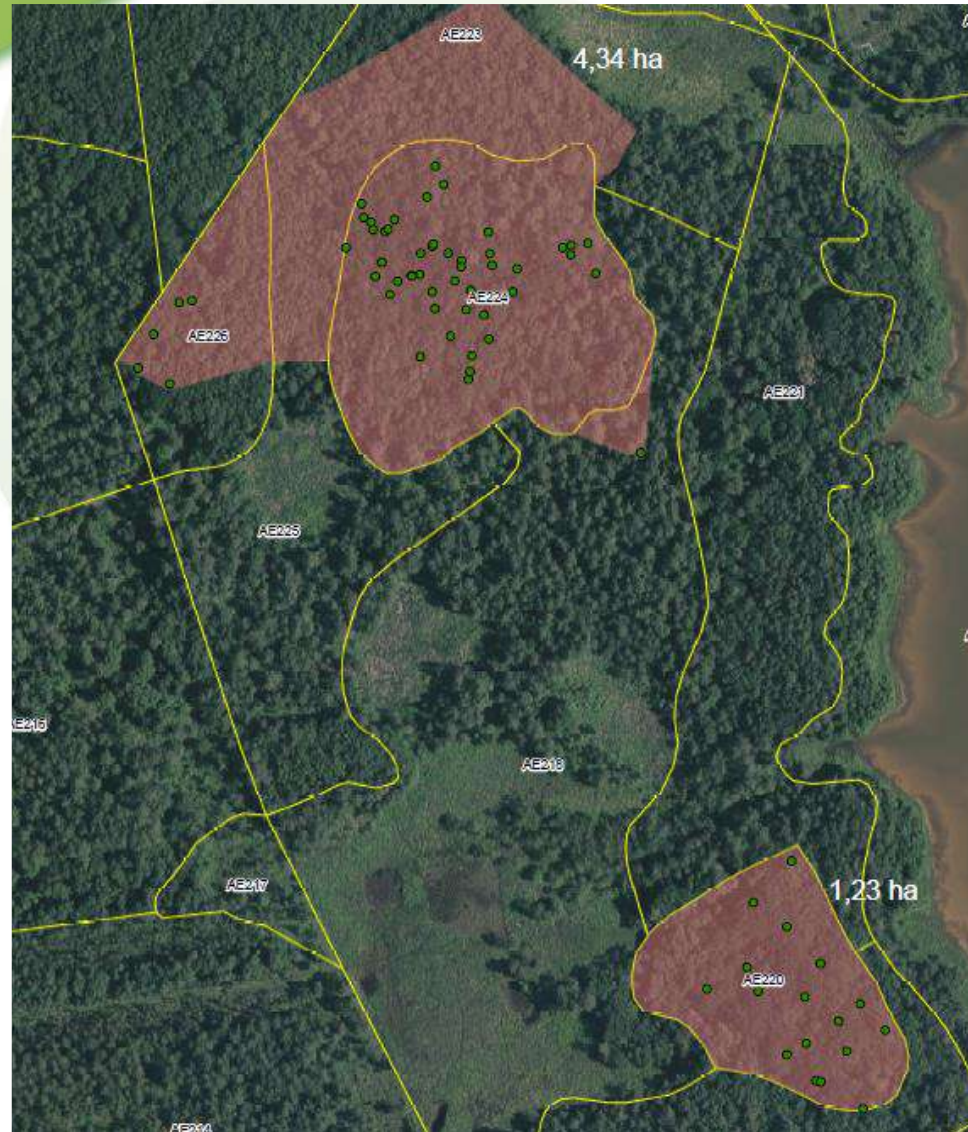



# Contrat envisageable en 2020: restauration de lande humide (habitat prioritaire) dans les landes de Lambrun



Abattage et évacuation des pins maritimes épars et des chablis





# Communication sur le site Natura 2000 : création d'un site web dédié – objectif C

Une adresse : <http://foret-de-paimpont.n2000.fr/>

**NATURA 2000 FORÊT DE PAIMPONT** Accueil

Découvrir Natura 2000 Site Natura 2000 Forêt de Paimpont Agissons ensemble

**Contact**

CRPF de Bretagne  
Pierre BROSSIER  
02-99-35-45-04  
06-18-44-72-06  
pierre.brossier@crpf.fr

**Connexion utilisateur**

Nom d'utilisateur \* pierre.brossier  
Mot de passe \*

**Accueil**

**Bienvenue sur le site Natura 2000 "Forêt de Paimpont".**

Au fil des pages vous découvrirez :

- Le dispositif Natura 2000, en Europe, en France et en Bretagne : ses objectifs et son fonctionnement,
- La mise place de Natura 2000 sur le massif de Paimpont : les communes concernées, le patrimoine naturel dont les habitats et les espèces d'intérêt communautaire ainsi que les activités socio économiques du territoire,
- Les façons dont vous pouvez participer et vous impliquer dans la démarche.





FORÊT ET  
BIODIVERSITÉ

CENTRE NATIONAL de la  
PROPRIÉTÉ FORESTIÈRE



8 novembre, salon des paysages bretons, 7 décembre les étudiants se familiarise avec l'IBP





**On est pas bien dans la lande face à la butte de Tiot !**



Sans doute un peu trop et cela inquiète l'association des propriétaires forestiers de Paimpont notamment vis-à-vis du risque incendie et de la multiplication des raves party



# Questions diverses

- Comment valoriser les produits de fauche des landes pour faciliter la contractualisation ?
- Le pâturage dans les parcs du Morbihan est-il compatible avec les objectifs de Natura 2000 ?
- Comment mieux sensibiliser les nombreux usagers du site sur sa fragilité ?





