

Comité de Pilotage

Site Natura 2000 FR 53 00005 :

Forêt de Paimpont

24 octobre 2023



COFINANCÉ PAR
UNION EUROPÉENNE



L'Europe s'engage
en Bretagne /



Ordre du jour

Vie du site depuis le copil du 1^{er} juin 2022

- Renouvellement de la structure opératrice et du mandat du (de la) président(e) du CoPil
- Bilan des actions (2022-2023)
- Actualités et contacts :
 - transfert suivi de l'animation du site à la Région et fonds européen FEDER
- Perspectives 2024
- Questions diverses
- Visite de terrain sur le site de Lambrun

Désignation du Président de COPIL et de la structure porteuse

Extrait du code de l'environnement :

Article R414-8-1

Modifié par Décret n°2022-1757 du 30 décembre 2022 - art. 9

L'autorité administrative convoque les représentants des collectivités territoriales et de leurs groupements membres du comité de pilotage Natura 2000 afin qu'ils désignent le président du comité et la collectivité territoriale ou le groupement chargé, pour le compte du comité, d'élaborer le document d'objectifs. S'il n'est pas procédé à ces désignations lors de cette réunion, l'autorité administrative ou son représentant assure la présidence du comité de pilotage Natura 2000 et conduit l'élaboration du document d'objectifs.

Après l'approbation du document d'objectifs, l'autorité administrative convoque les représentants des collectivités territoriales et de leurs groupements membres du comité de pilotage Natura 2000 afin qu'ils désignent, pour une durée de trois ans renouvelable, la collectivité territoriale ou le groupement chargé de suivre sa mise en œuvre et le président du comité. S'il n'est pas procédé à ces désignations lors de cette réunion, l'autorité administrative assure la présidence du comité de pilotage Natura 2000 et suit la mise en œuvre du document d'objectifs pour une durée de trois ans.

> Désignations effectuées par les représentants des collectivités territoriales et de leurs groupements

Désignation du Président de COPIL et de la structure porteuse

Extrait de l'Arrêté de composition de COPIL du 28 février 2017 :

Collectivités territoriales et leurs groupements concernés :

- M. le président du conseil régional de Bretagne ou son représentant ;
- M. le président du conseil général d'Ille-et-Vilaine ou son représentant ;
- M. le président du conseil général du Morbihan ou son représentant ;
- Messieurs les maires, ou leurs représentants, des communes suivantes des départements :
 - d'Ille-et-Vilaine : Paimpont, Plélan-le-Grand ;
 - du Morbihan : Concoret, Campénéac, Tréhorenteuc ; Néant-sur-Yvel ; Loyat ;
- M. le président de la communauté de communes de Brocéliande ou son représentant ;
- M. le président de la communauté de communes de Ploërmel ou son représentant ;
- M. le président du syndicat mixte du Pays de Ploërmel — Cœur de Bretagne ou son représentant ;
- M. le président du syndicat mixte du Pays de Brocéliande ou son représentant ;
- M. le président du syndicat mixte du grand bassin de l'Oust (SMGBO) ou son représentant ;
- M. le président du syndicat intercommunal d'alimentation en eau potable (SIAEP) de Brocéliande ou son représentant.

Caractéristiques générales du site Forêt de Paimpont

12 secteurs

Surface de 1217 ha

**13 habitats d'intérêt
communautaire dont 3
prioritaires**

**10 espèces animales
d'intérêt communautaire ,
dont 1 prioritaire**

**2 espèces végétales
d'intérêt communautaire**

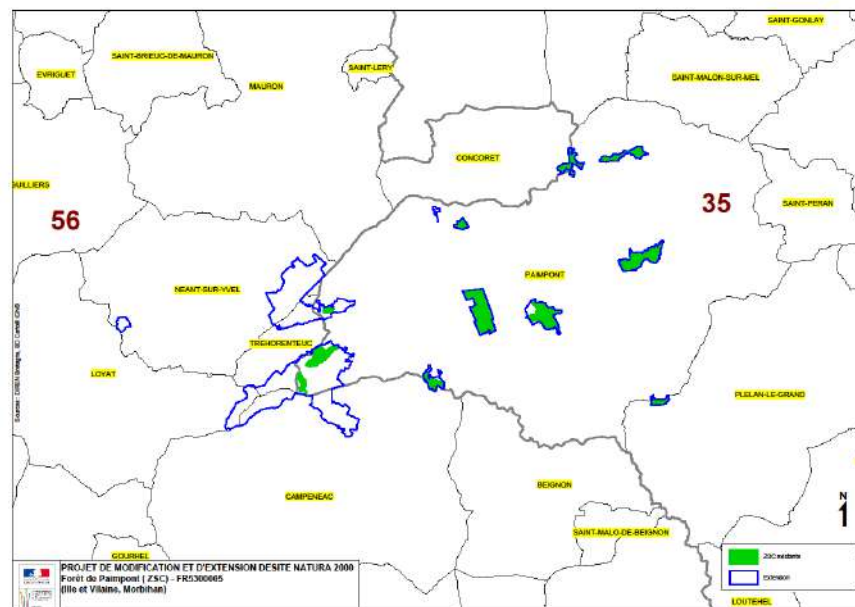

L'incendie dans la nuit du 12 au 13 août 2022

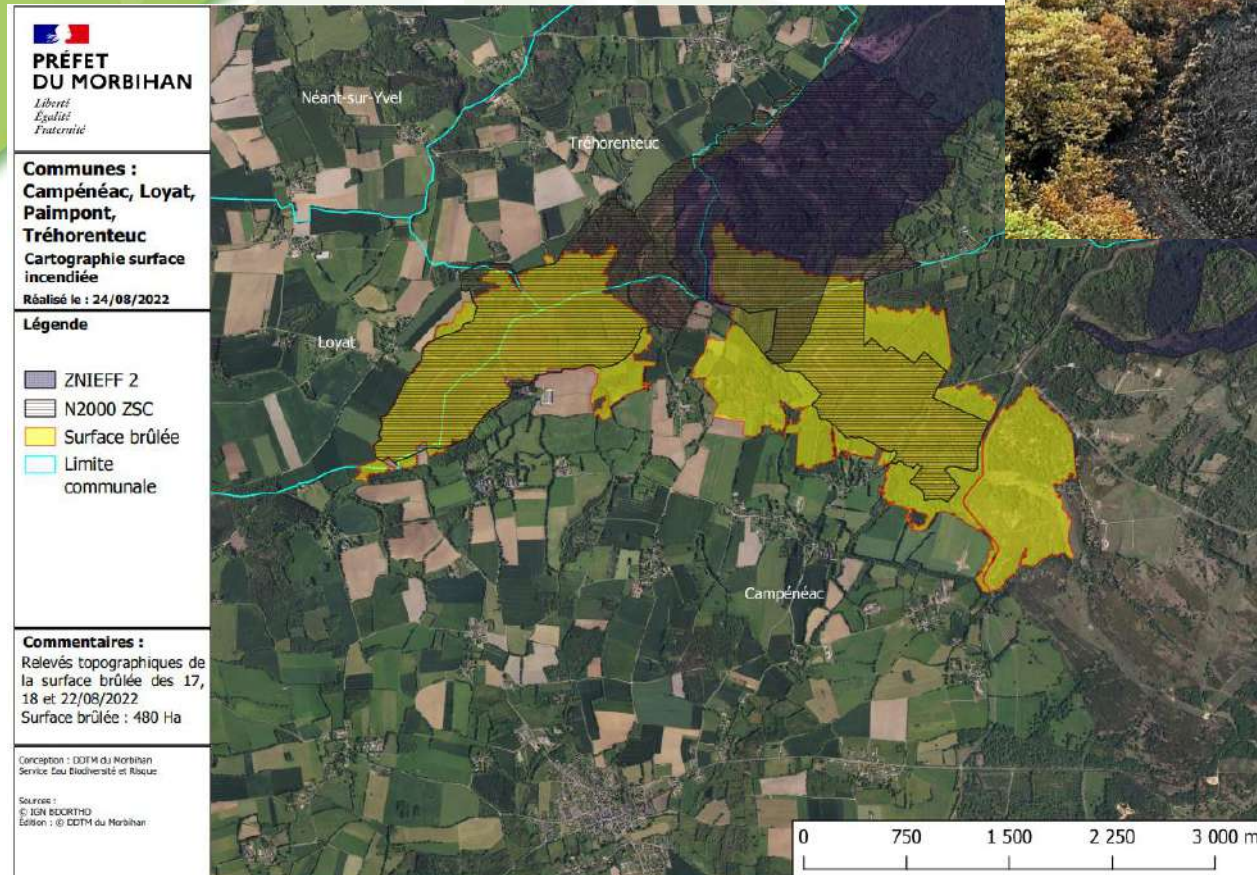

**RÉPUBLIQUE
FRANÇAISE**

CNPFP Bretagne
Pays de la Loire

Fraternité

Été précédent l'incendie



Mare du Parlement le 27 juillet 2022



Vue sur la lande des vignes le 27 juillet 2022



Les aubracs dans le parc le 28 juillet 2022



L'incendie dans la nuit du 12 au 13 août 2022



- 93 propriétaires sont concernés (surface supérieure à 1000 m²) pour le 56.

Classe de surface	Nombre de propriétaires	Surface cumulée
Sup 10 ha	4	115
4-10 ha	3	15
1-4 ha	14	26
0,5-1 ha	17	12
<0,5 ha	55	14
	93	183

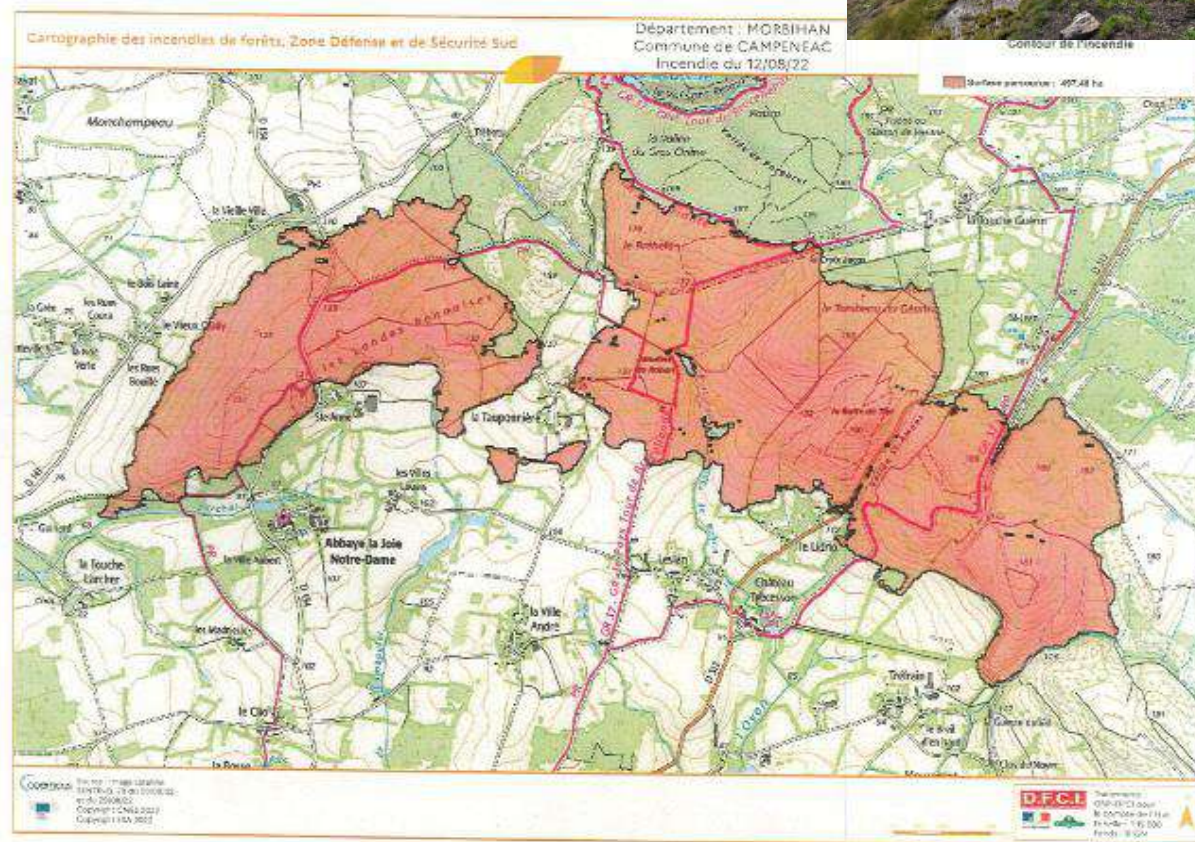

Il y a seulement 7 propriétaires qui possèdent plus de 4 ha (source : cadastre 2016) :

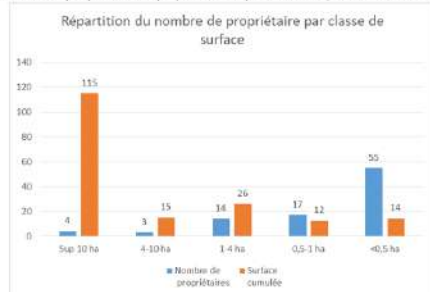

- 30 propriétaires sont concernés (surface supérieure à 1000 m²) pour le 56.

Classe de surface	Nombre de propriétaires	Surface cumulée
Sup 10 ha	0	0
4-10 ha	1	5
1-4 ha	5	12
0,5-1 ha	7	5
<0,5 ha	17	5
Total	30	27

L'incendie dans la nuit du 12 au 13 août 2022

Carte des peuplements forestiers :

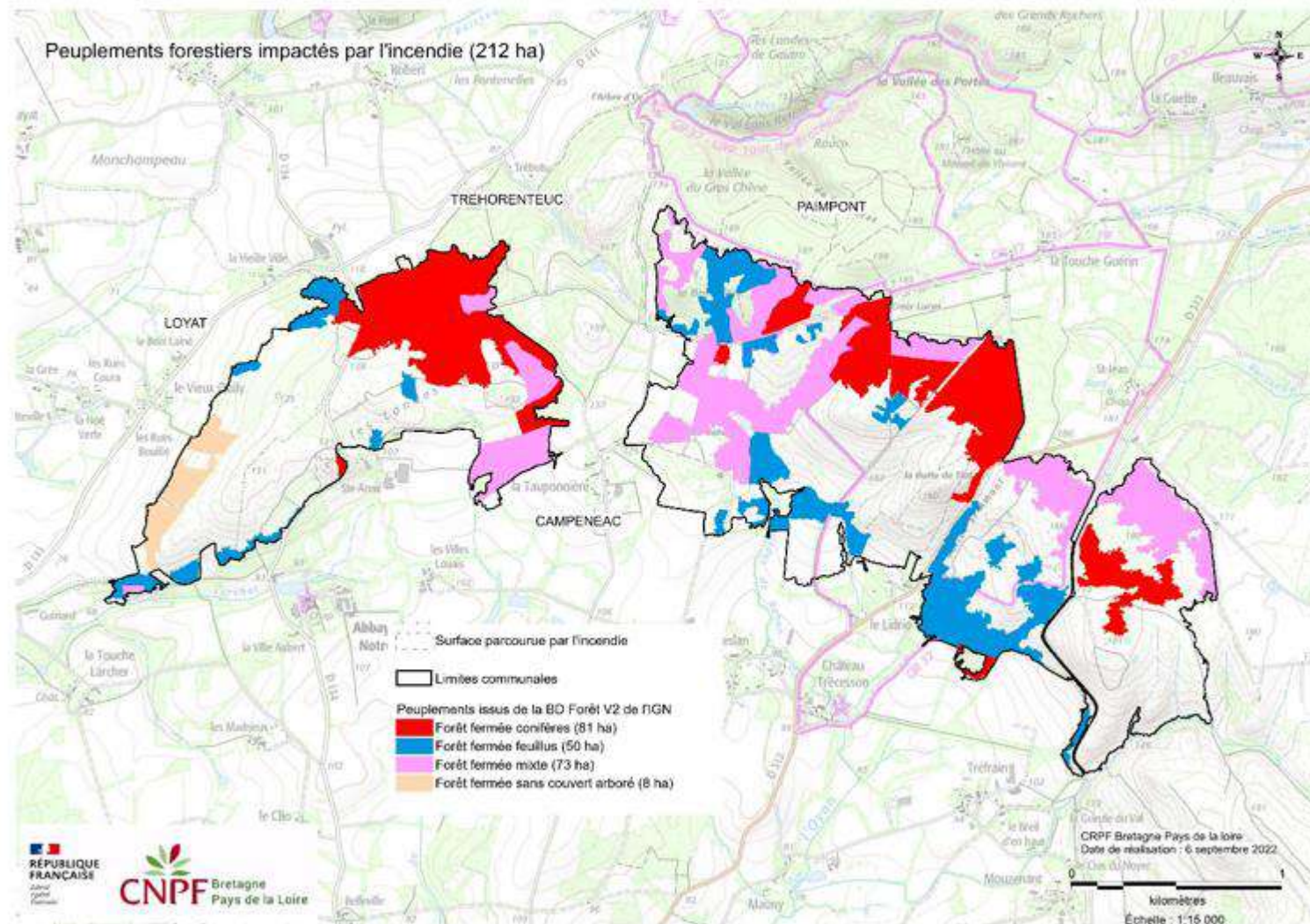

Type de peuplement	Surface (ha)
Forêt fermée conifères	81
Forêt fermée feuillus	50
Forêt mixte	73
Forêt fermée sans couvert arboré	8
Landes	212

L'incendie dans la nuit du 12 au 13 août 2022

Carte des documents de gestion durable :

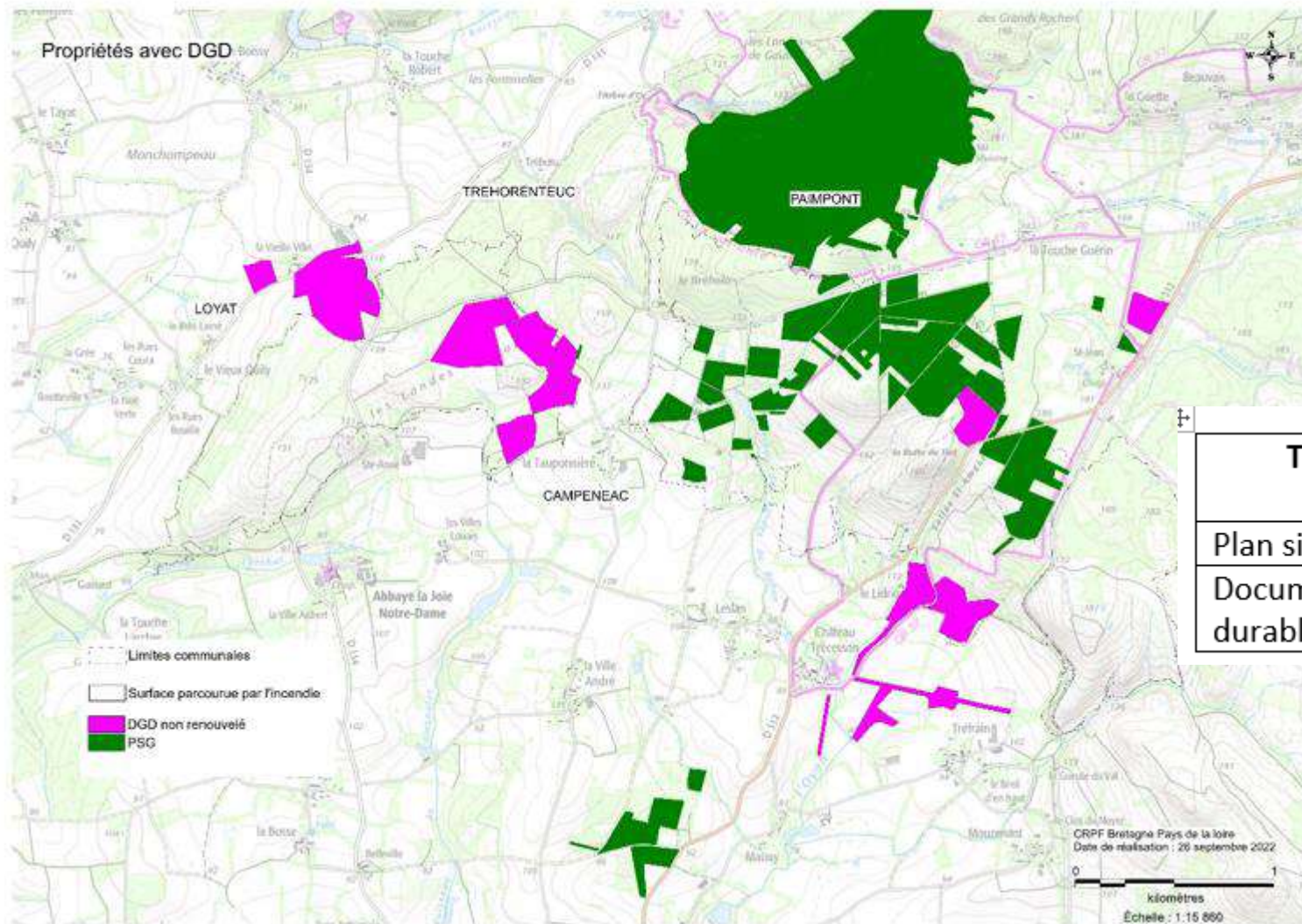

Type de DGD	Nombre de propriétés
Plan simple de gestion	2
Document de gestion durable non renouvelé	3

FRANÇAÏSE

*Liberté
Égalité
Fraternité*

CNPFP Bretagne
Pays de la Loire

Reprise de la végétation et perturbations

Découverte de tas de débris : ardoises, caillebotis, bouteilles de verre



Reprise de la végétation et perturbations

Passage d'engins, lichen brûlé



Suivi de la recolonisation végétale post incendie CBNB, université de Rennes

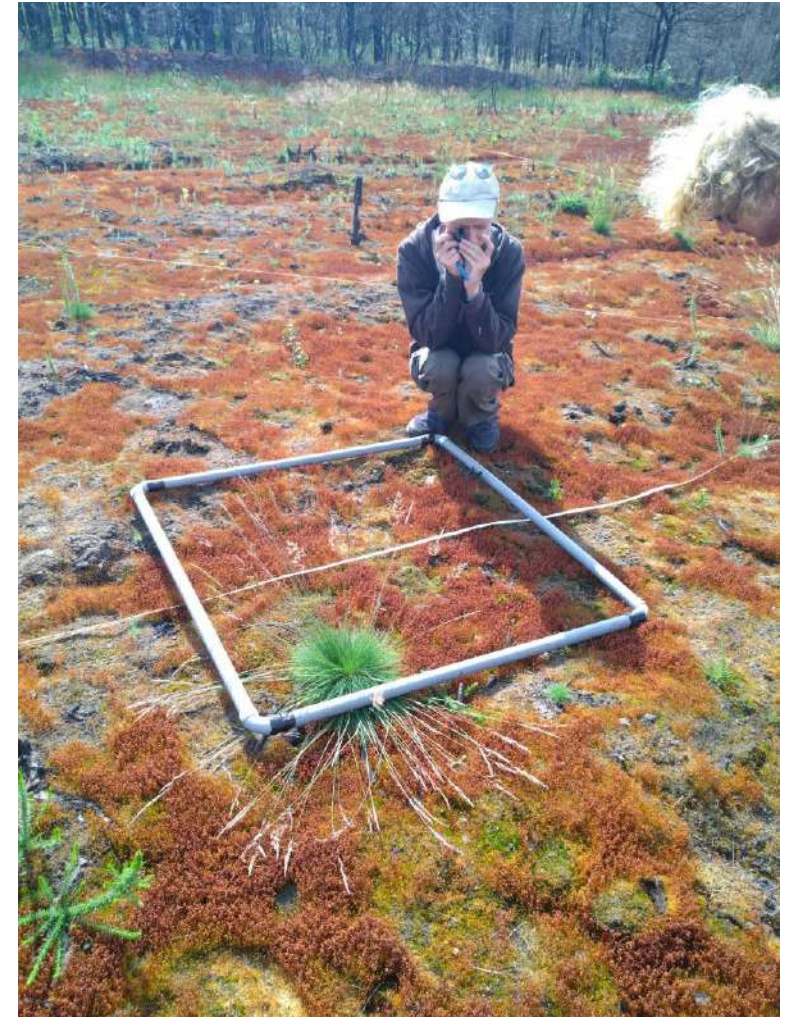

Reprise de la végétation et perturbations

Développement de genêt à balai, des fougères aigles et de bouleau



Le 26 mai les orpins fleurissent et le 6 octobre 2023, la bruyère cendrée et l'ajonc d'Europe refleurissent dans les Landes Rennaises

Recyclage de la matière



Logettes d'aiguilles sous écorce de pin
Rhagium inquisitor (insecte saproxylophage)



Rhagie inquisitrice

Renouvellement des clôtures des parcs (56), échanges sur l'éco pâturage



MaQuestion
#biodiversitéBZH

Un projet en faveur de la nature bretonne ? Notre réseau est là pour vous aider !



Prise de contact avec l'Agence Bretonne de la Biodiversité, pour financement des clôtures

<https://www.maquestion.biodiversite.bzh/>

Le 2 juin 2023, échanges sur le pâturage extensif



Loire

Les colonies de petits rhinolophes se portent bien notamment à Comper



Les petits rhinolophes étaient bien présents en juillet 2023, les naissances ont bien eu lieu

La colonie de petits rhinolophes des maisons du Pas du Houx est encore très souvent dérangée par des « squatteurs » dans le gîte initial



Les petits rhinolophes sont souvent dérangés dans le grenier, comme la colonie de grand murin en 2019 dans le bourg

La petite colonie de murins à oreille échancrée (espèce de l'annexe II de la Directive Habitat Faune Flore) découverte en 2012 à proximité du site a déménagé en 2015 suite aux travaux de rénovation sur la maison qui servait de nurserie



La colonie était bien présente le 26 juillet 2023

Reprise du suivi temporel de l'activité des chauves-souris forestières



Le 20 juin installation des enregistreurs avec le GMB

Suivi de l'hibernation des chauves-souris



Grand murin et Grand Rhinolophe dans un blockhaus des Forges



En juin 2023, les glaïeuls d'Ilyrie ont fleuri, assez nombreux, ils ont résisté au piétinement des chevaux, au broyage et localement au passage du feu.

Suivi du coléanthe délicat

Visite le 17 novembre 2022 avec Elise du CBNB quelques rares pieds en fleurs
Les niveaux d'eau sont restés très (trop) hauts limitant la réalisation du cycle de développement de la plante et c'est pareil en cette fin d'année 2023



6 octobre 2023

Suivi du Fluteau nageant et des amphibiens

« Ré apparition dans une des mares entre les étangs du Pon Dom Jean et du Pré et découverte du triton crêté à Concoret (prospection ABC)



6 octobre 2023

Installation d'un enclos dans la parcelle de hêtraie-chênaie acidiphile à houx éclaircie à l'automne hiver 2011/2012



5 octobre 2011



18 juin 2012



5 septembre 2012



20 avril 2021

En 2023, la régénération naturelle de chêne, châtaignier et bouleau est développée dans l'enclos. La végétation est toujours très abrutie en dehors



15 février 2023

RÉPUBLIQUE
FRANÇAISE
*Liberté
Égalité
Fraternité*



CNPFP Bretagne
Pays de la Loire

Les évaluations des incidences en 2023

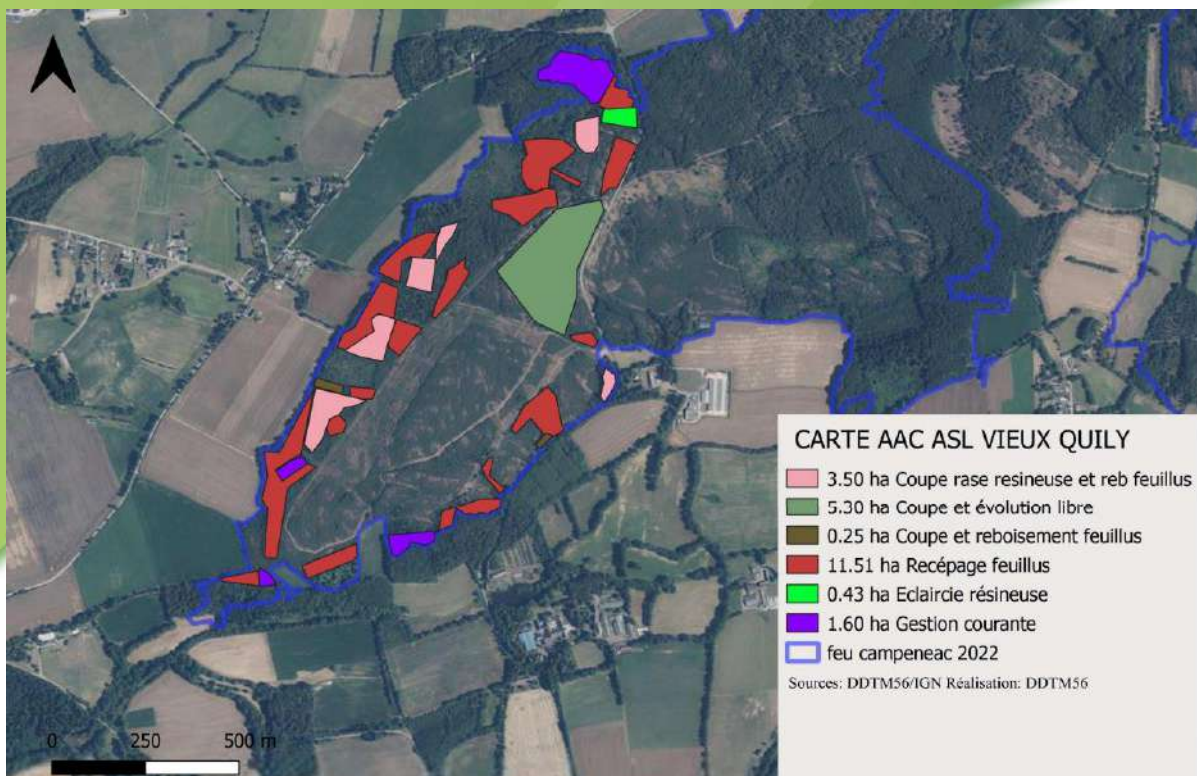

Demandes de coupe de bois après incendie
: ce qu'il faut éviter !

Evaluations des incidences Natura 2000



Demandes de coupe de bois après incendie : ASL
Vieux Quily

SCoT Pays de Brocéliande

26 mai Trécesson renouvellement du PSG

Trail du Géant

Les motards ont du coeur



Comité de gestion de l'étang de l'Abbaye CD 35

programmé le 9 novembre 2023



6 octobre 2023



Installation d'un passage à loutre dans le trop plein



Des artistes en devenir

 **PF** Bretagne
Pays de la Loire

15 septembre 2022

Charte Natura 2000 ➡ Mesure contractuelle

Engagement volontaire sur 5 ou 10 ans

Engagement de respecter certaines pratiques en fonction des habitats

Contrepartie : allègement d'une partie de la taxe sur le foncier non bâti (TATFNB)

Une sollicitation du GF du Val des Fées, à finaliser avant la fin de l'année



**Charte Natura 2000
du site
"Forêt de Paimpont"
FR 5300005**

Document approuvé
par le préfet de Région
après validation par le Comité de
Pilotage du 20 décembre 2005

Document élaboré : Forêt de Paimpont - France - rapport de synthèse

12/14

Contrat Natura 2000 ➔ Mesure contractuelle

Engagement volontaire sur 5 ans

Mise en œuvre de mesures concrètes de gestion favorable à la biodiversité

Subvention publique pour financer le coût d'une gestion (actuellement pour les particuliers, le taux de subvention est de 100% et 80% pour les collectivités)

En 2016 : le lycée la touche s'est engagé dans une MAEc, elle est à renouveler

En 2022 et 2023 les aubracs sont venues pâturer sur les parcs des landes rennaises et ont échappé de peu au feu !



En 2023, les salers de l'IEL pâturent la lande au dessus de la fontaine Saint Onenn

En 2023 : les poneys de la station biologique entretiennent le milieu par pâturage



Lande pâturée à la boutique soussingué (station biologique de Paimpont)

Canalisation de la fréquentation et restauration d'habitat sur le secteur des landes de GAUTRO



Le porteur du projet de contrat Natura 2000 : la Communauté de Communes de Brocéliande.

Observatoire photographique d'Ille et Vilaine

<https://paysages.ille-et-vilaine.fr/article/massif-de-paimpont-broceliande-series-photographiques-de-lopp>



00P2109000 - Observatoire photographique des paysages d'Ille-et-Vilaine © Guillaume Bonnel

Cette photographie offre une vue du sentier du circuit du Val sans retour en forêt de Brocéliande. Les andes, les dispositifs de canalisation des visiteurs sont visibles.

L'image met en évidence une forte fréquentation du site et ses effets sur le paysage.

Celle-ci nous amène à nous interroger sur la conciliation entre le tourisme et la protection de l'environnement.

Concernant les évolutions possibles on peut noter : une érosion éventuelle du sentier, une évolution des techniques de canalisation des flux, un suivi de l'évolution naturelle du site.

Suivi de la restauration des habitats naturels



Canaliser la fréquentation touristique aux landes de GAUTRO



Le 26 mai 2023, la végétation a bien repris ses droits

Canaliser la fréquentation touristique aux landes de GAUTRO



Le 26 mai 2023, la végétation était encore verte

Bretagne
 Pays de la Loire

Mise en défens de pelouse pionnière sur dômes rocheux (EUR 27 8230) aux landes de GAUTRO



6 septembre 2018



10 mars 2019



1^{er} avril 2021



22 juin 2023

Suivi de la recolonisation végétale – installation le 16 mai 2019 avec le CBNB de 13 « quadrat » d'1m²



16 mai 2019 – 26 mai 2023

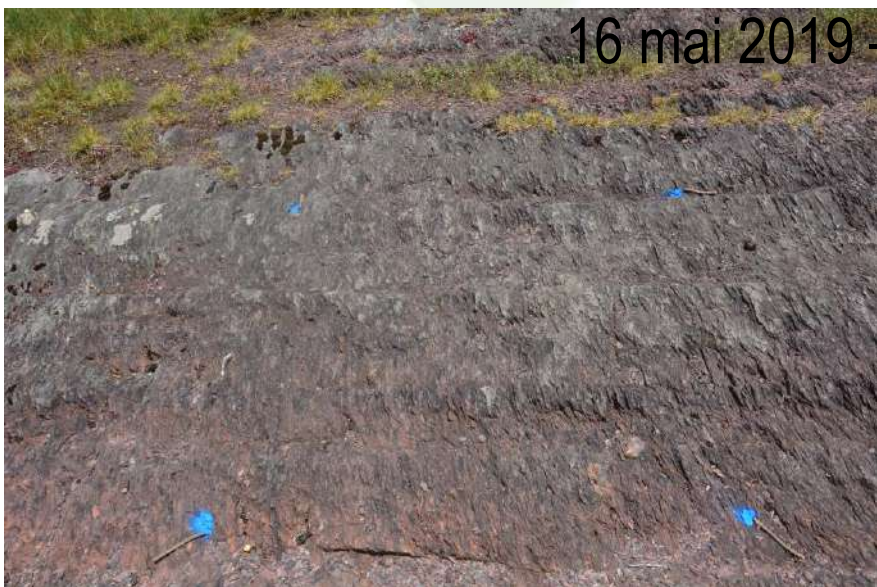

Contrat Natura 2000 restauration de la tourbière de Vaubossard



- 6 octobre 2022 : début des travaux (enlèvement de ligneux, arrachage de bourdaine et étrépage localisé)
- 18 octobre débardage des ligneux
- 26 et 27 octobre broyage et évacuation des plaquettes
- 16 novembre évacuation des souches, nivellement des ornières

Contrat Natura 2000 restauration de la tourbière de Vaubossard



- Zone étrépee
- Chantier terminé, fin d'automne 2022
- Tourbière en eau, hiver 2022-2023

Contrat Natura 2000 restauration de la tourbière de Vaubossard



Tourbière juin 2023, succisives des prés en fleur

Restauration de la tourbière de Vaubossard



juin 2023, échanges avec Eau du Morbihan, DDTM56 et SMGBO pour effacer l'étang en aval des captages

Restauration de lande humide par le CD 35 – Lande de Lambruns



Juin 2022



Communication sur le site Natura 2000 : création d'un site web dédié – objectif C

The screenshot shows the website interface for the Natura 2000 site 'foret-de-paimpont'. The browser address bar displays 'https://foret-de-paimpont.n2000.fr'. The page features a teal header with the 'Natura 2000 foret-de-paimpont' logo, a search bar labeled 'Rechercher', and a 'Se connecter' button. A navigation menu includes 'Découvrir Natura 2000', 'Site Natura 2000 Forêt de Paimpont', and 'Agissons ensemble'. A central banner invites users to 'Partez à la découverte des trésors du site de foret-de-paimpont'. Below this, a large heading reads 'Bienvenue sur le site Natura 2000 de foret-de-paimpont'. A light blue sidebar contains a 'Contact local' button and text encouraging users to report observations or declarations. The footer includes the French Republic logo and the CNPF logo for Bretagne Pays de la Loire.

https://foret-de-paimpont.n2000.fr

Natura 2000
foret-de-paimpont

Rechercher

Se connecter

🏠 Découvrir Natura 2000 ▾ Site Natura 2000 Forêt de Paimpont ▾ Agissons ensemble ▾

Partez à la découverte des trésors du site
de foret-de-paimpont

Bienvenue sur le site Natura 2000 de foret-de-paimpont

+
-

Vos référents Natura 2000

Une observation ou une déclaration concernant une espèce, un milieu ?

N'hésitez pas à prendre contact avec nos équipes.

Contact local

RÉPUBLIQUE FRANÇAISE
*Liberté
Égalité
Fraternité*

CNPF Bretagne
Pays de la Loire

15 novembre 2022 les étudiants se familiarisent avec l'IBP



Lycéens du Gros Chêne à Pontivy
le 10 mai et le 6 octobre 2023



Visite de Forestiers suisses le 16 mai 2023

Semaine de la biodiversité avec le CPIE le 17 avril 2023



NATURA 2000 : Répartition des missions pour les sites exclusivement terrestres

Région	Etat
Suivi et organisation des désignations de la Présidence du COFIL et de la structure porteuse	Désignation et extension de sites
Constitution du COFIL	Evaluations d'incidences
Approbation du DOCOB	
Présidence du COFIL et portage de l'animation en absence de candidat	
Réception et suivi des chartes	
Financement (élaboration, révision et animation de DOCOB ; contrats)	Financement des MAEC

Perspectives 2024



Opération Feniks*

~ Pour que Brocéliande renaisse de ses cendres ~

Régénérer un écosystème résilient et ancré sur le territoire

Porteur de l'opération :



Fonds de dotation

Rejoignez-nous, participez à l'aventure !

Rendez-vous sur
www.oetopia.fr/operation.feniks

Les partenaires de l'opération :



... Et bientôt
VOUS !

Perspectives 2024

- Projet AMI « dialogue forêt société » : **Démarches de concertation territoriale pour valoriser la multifonctionnalité des forêts** : porteur « Destination Brocéliande »

Bretagne	Créer les conditions d'une conciliation des multiples usages et valeurs de la Forêt de Brocéliande
----------	--



<https://agriculture.gouv.fr/dialogue-foret-societe-laureats-de-lappel-manifestation-dinteret-demarches-de-concertation>



Perspective de contrat Natura 2000 avec GF du Tombeau



5 janvier 2022



Questions diverses

- Comment valoriser les produits de fauche des landes pour faciliter la contractualisation ?
- Comment mieux sensibiliser les nombreux usagers du site sur sa fragilité ?



