

Comité de Pilotage

Site Natura 2000 FR 53 00005 :

Forêt de Paimpont

10 septembre 2024



COFINANÇÉ PAR
UNION EUROPÉENNE



L'Europe s'engage
en Bretagne /



Ordre du jour

Vie du site depuis le copil du 24 octobre 2023

- Bilan des actions (2023-2024)
- Projet de nouvelle brochure de présentation du site
- Perspectives 2025
- Questions diverses
- Visite de terrain sur le site du GF du Tombeau

Caractéristiques générales du site Forêt de Paimpont

12 secteurs

Surface de 1217 ha

**13 habitats d'intérêt
communautaire dont 3
prioritaires**

**10 espèces animales
d'intérêt communautaire ,
dont 1 prioritaire**

**2 espèces végétales
d'intérêt communautaire**

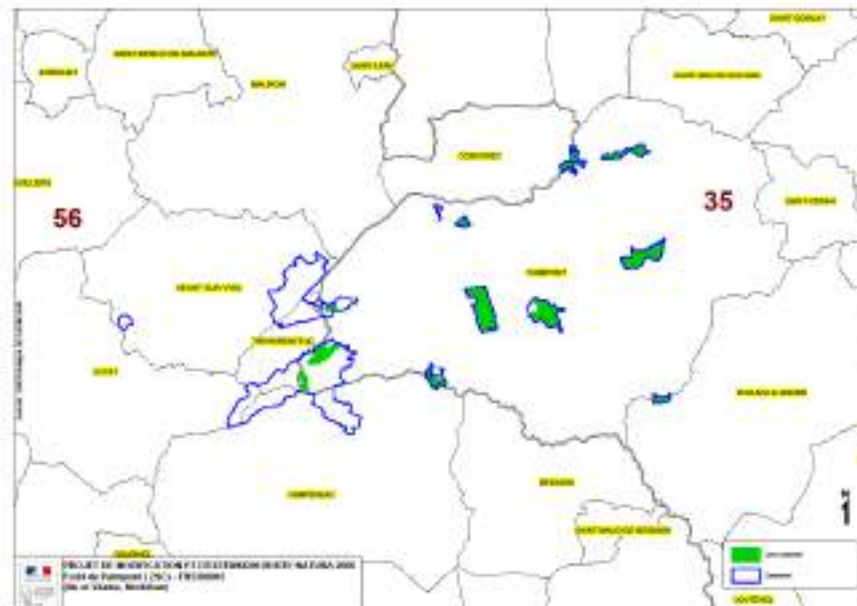

L'incendie dans la nuit du 12 au 13 août 2022

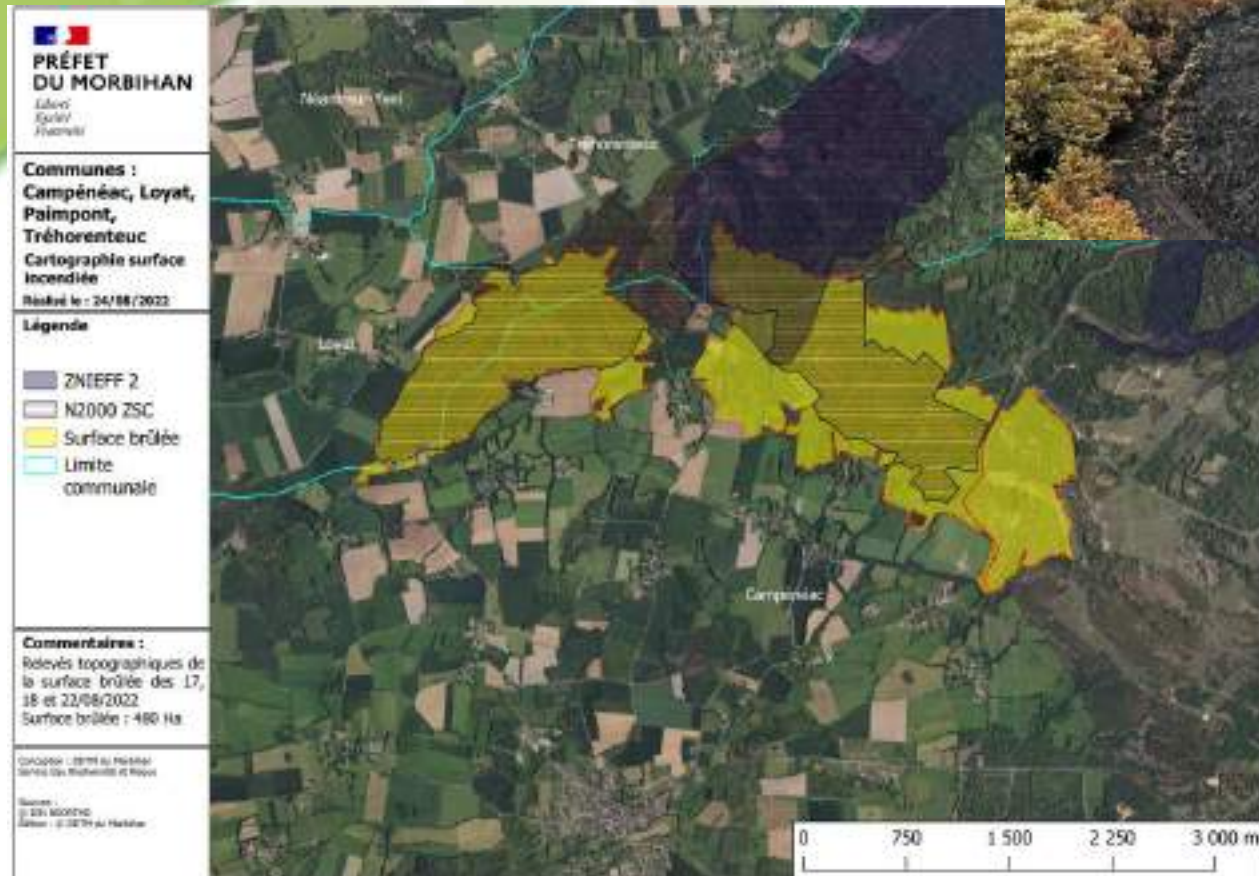

REPUBLIQUE
FRANÇAISE

CNPF Bretagne
Pays de la Loire

L'incendie dans la nuit du 12 au 13 août 2022

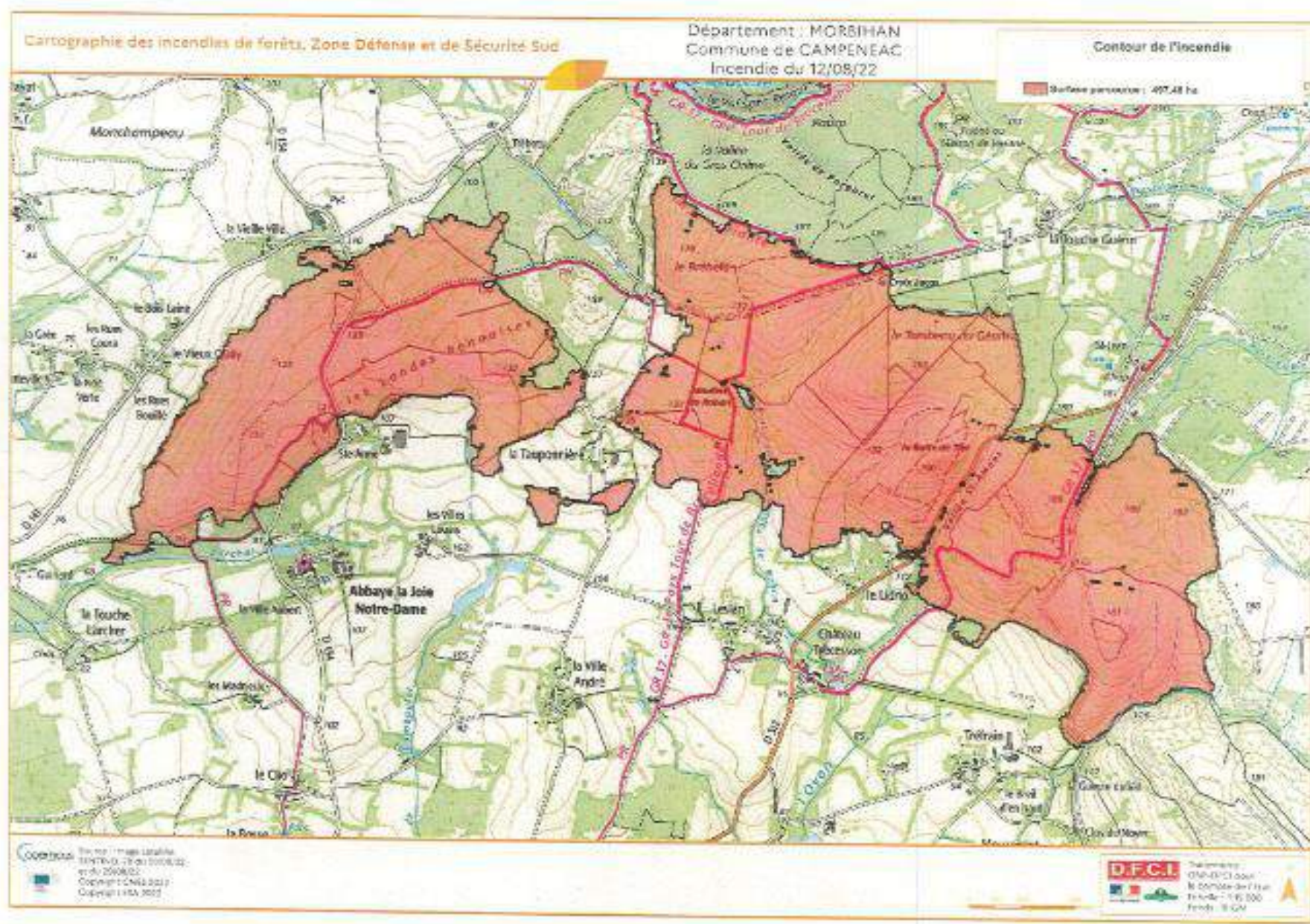

Reprise de la végétation et perturbations



Reprise de la végétation et perturbations



Secteurs butte de Thiot et Croix Sainte Anne



Suivi de la recolonisation végétale post incendie CBNB, université de Rennes



28 mai 2024

Renouvellement des clôtures des parcs (56),



Le 30 mai 2024, pose de clôture avec le lycée La Touche et l'ASVB

Les colonies de petits rhinolophes se portent bien notamment à Comper



Les petits rhinolophes étaient bien présents le 18 juillet 2024, les naissances ont bien eu lieu



La colonie de petits rhinolophes des maisons du Pas du Houx est encore très souvent dérangée par des « squatteurs » dans le gîte initial



Les petits rhinolophes sont souvent dérangés dans le grenier, comme la colonie de grand murin en 2019 dans le bourg

La petite colonie de murins à oreille échancrée (espèce de l'annexe II de la Directive Habitat Faune Flore) découverte en 2012 à proximité du site a déménagé en 2015 suite aux travaux de rénovation sur la maison qui servait de nurserie



La colonie n'a pas été observée en 2024

Poursuite du suivi temporel de l'activité des chauves-souris forestières



**Le 1^{er} juillet installation des enregistreurs par Bretagne Vivante :
baisse d'activité cette année a priori**



Suivi de l'hibernation des chauves-souris



Grand murin, Grand et Petit Rhinolophe dans un blockhaus des Forges et dans une grotte



Découverte d'une station de Nard raide

En juin 2024, les glaïeuls d'Ilyrie ont fleuri, assez nombreux, plus haut que d'habitude et avec 15 jours de retard (28 juin).

Suivi du coléanthe délicat

Pour le moment, les niveaux d'eau sont restés très hauts et ne permettent pas le développement de la plante. D'autres passages sont programmés car il n'est pas trop tard.



Suivi du Fluteau nageant et des amphibiens

Passage sur les mares au printemps pour contrôler la présence



Installation d'un enclos dans la parcelle de hêtraie-chênaie acidiphile à houx éclaircie à l'automne hiver 2011/2012



5 octobre 2011



18 juin 2012



5 septembre 2012



20 avril 2021

En 2024, la régénération naturelle de chêne, châtaignier et bouleau est développée dans l'enclos. La végétation est toujours très abrutie en dehors



Evaluations des incidences Natura 2000



Demandes de coupe de bois après incendie

SCoT Pays de Brocéliande

Trécesson renouvellement du PSG (visite DREAL)

Trails du Géant, Graal, Gravel

Trec Néant

Ronde du Poher

Passerelle sous la station biologique

VTT Campénéac

Les évaluations des incidences en 2024



Demandes de coupe de bois après incendie :
il est parfois trop tard pour récupérer le bois !

Manifestations sportives et évaluations des incidences



Trail - Défense des Forêts Contre l'Incendie



Manifestations sportives et évaluations des incidences

Depuis le 1^{er} janvier 2024 une plateforme permet de simplifier la déclaration de certaines manifestations sportives et de déposer directement en ligne les formulaires

Quelles manifestations sportives sont soumises à évaluation des incidences Natura 2000?

Au moins un des critères suivants détermine la nécessité de faire l'évaluation pour les manifestations se déroulant en tout ou partie dans un site Natura 2000 :

- Manifestation avec véhicules à moteurs*
- Plus de 1 000 participants*
- Budget > 100 000 €*- Titre international ou national*
- Manifestation nautiques*
- Occupation sur une propriété publique entraînant la délivrance d'un titre : État, le Conservatoire du Littoral, le Conseil régional, le Conseil Départemental, un EPCI, une commune...
- Aménagement d'ouvrage de franchissement ayant un impact sur le cours d'eau
- Créant de nouveaux chemins ou sentiers pédestres, équestres ou cyclistes au niveau de zone à enjeux écologiques

4 Listes issues du code de l'environnement et d'arrêtés préfectoraux précisent les activités soumises à évaluations des incidences:

- Liste nationale (2013 - code environnement)
- Liste locale 1 Terre (= régionale) : activités terrestres (2011 - préfet de région)
- Liste locale 1 Mer (= régionale) : activités en mer (2014 - préfet maritime)
- Liste locale 2 RP : régime propre Natura 2000 (2014 - préfet région)

1 : Parfois sur tout le territoire pour les cas suivis d'une *



Article L414-4 du code de l'environnement

Une mesure de sauvegarde peut être activée en cas de risque d'incidences significatives d'un projet non listé dans les listes !
Exemple, manifestations sportives :

- -comprenant des survols drones/hélicoptères à proximité des zones sensibles pour les oiseaux
- diffusant de la musique amplifiée à proximité des zones sensibles pour la faune

pouvant entraîner le piétinement d'espèces ou d'habitats d'intérêt communautaire (exemple course d'orientation hors sentier aménagé ; passage à gués dans des rivières ; barnum ; aires de stationnement...)

<https://declaration-manifestations.gouv.fr>



Plateforme declaration-manifestations -
Accueil

Vous utilisez un navigateur trop ancien. Il ne répond plus aux standards et normes de sécurité requis...

12 000000

Comité de gestion de l'étang de l'Abbaye CD 35

14 juin 2024 : présentation du plan de gestion



6 octobre 2023



Installation d'un passage à loutre dans le trop plein



Des artistes en devenir



24 novembre 2023

Arbres sénescents – espèce invasive



La tempête Ciaran a eu raison du hêtre de Ponthus

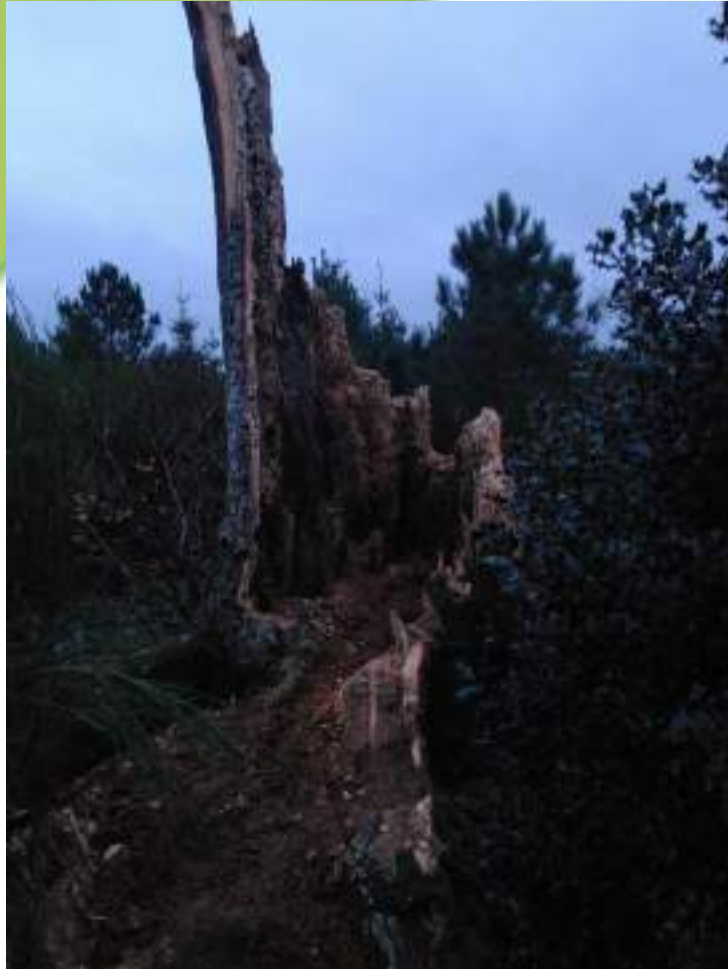

Charte Natura 2000 ➡ Mesure contractuelle

Engagement volontaire sur 5 ou 10 ans

Engagement de respecter certaines pratiques en fonction des habitats

Contrepartie : allègement d'une partie de la taxe sur le foncier non bâti (TATFNB)

Une sollicitation du GF du Val des Fées, à finaliser avant la fin de l'année



Contrat Natura 2000 ➔ Mesure contractuelle

Engagement volontaire sur 5 ans

Mise en œuvre de mesures concrètes de gestion favorable à la biodiversité

Subvention publique pour financer le coût d'une gestion (actuellement pour les particuliers, le taux de subvention est de 100% et 80% pour les collectivités)

En 2016 : le lycée la touche s'est engagé dans une MAEc, elle est à renouveler

En 2022 et 2023 les aubracs sont venues pâturer sur les parcs des landes rennaises et ont échappé de peu au feu !



En 2024, toujours pas de possibilité pour contractualiser une MAEc faute de crédit !

En 2024 : le pâturage extensif est de nouveau bien présent sur le site



En 2024 les armoricaines de l'IEL pâturent les landes de l'ASL de la Fontaine Saint Onenn



En 2024, les bœufs armoricains du lycée La Touche pâturent les parc des landes rennaises



Pâturage extensif de lande



En juillet 2024, les salers de l'IEL pâturent la lande au dessus de Bréhélo

En 2024 : les poneys de la station biologique entretiennent le milieu par pâturage



Lande pâturée à la boutique soussingué (station biologique de Paimpont)

Canalisation de la fréquentation et restauration d'habitat sur le secteur des landes de GAUTRO



Le porteur du projet de contrat Natura 2000 : la Communauté de Communes de Brocéliande.

Observatoire photographique d'Ille et Vilaine

<https://paysages.ille-et-vilaine.fr/article/massif-de-paimpont-broceliande-series-photographiques-de-lopp>



00P2109000 - Observatoire photographique des paysages d'Ille-et-Vilaine © Guillaume Bonnel

Cette photographie offre une vue du sentier du circuit du Val sans retour en forêt de Brocéliande. Les andes, les dispositifs de canalisation des visiteurs sont visibles.

L'image met en évidence une forte fréquentation du site et ses effets sur le paysage.

Celle-ci nous amène à nous interroger sur la conciliation entre le tourisme et la protection de l'environnement.

Concernant les évolutions possibles on peut noter : une érosion éventuelle du sentier, une évolution des techniques de canalisation des flux, un suivi de l'évolution naturelle du site.

Suivi de la restauration des habitats naturels



Canaliser la fréquentation touristique aux landes de GAUTRO



Le 17 mai 2024, la végétation a bien repris ses droits

Canaliser la fréquentation touristique aux landes de GAUTRO



Mise en défens de pelouse pionnière sur dômes rocheux (EUR 27 8230) aux landes de GAUTRO



6 septembre 2018



10 mars 2019



1^{er} avril 2021



22 juin 2023

Suivi de la recolonisation végétale – installation le 16 mai 2019 avec le CBNB de 13 « quadrat » d'1m²



16 mai 2019 – 17 mai 2024

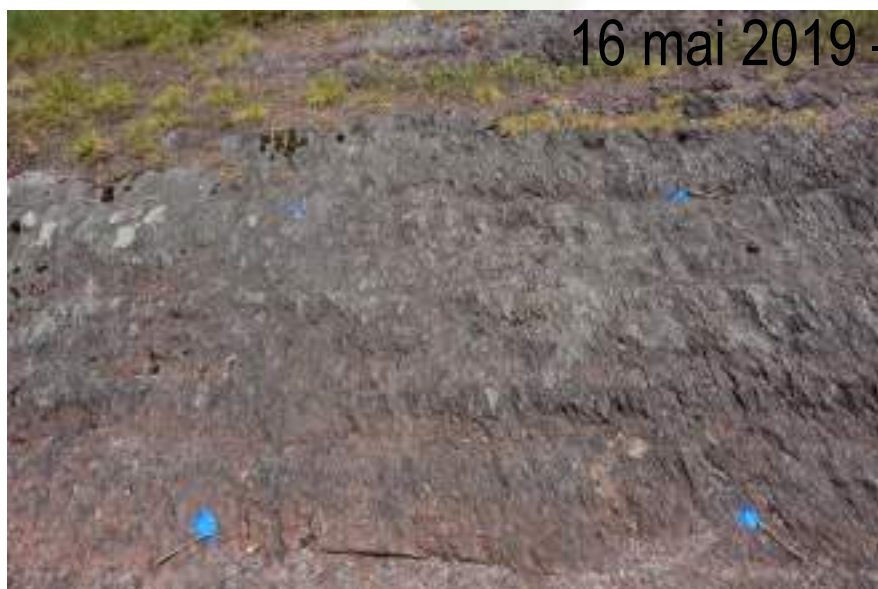

Contrat Natura 2000 restauration de la tourbière de Vaubossard



Fauche export de lande au GF du Tombeau



Pastille 1 avant coupe 23 février



Et 4 mois après

Fauche export de lande au GF du Tombeau



Et 4 mois après



Fauche export de lande au GF du Tombeau



Pastille 3 avant



Pastille 3 après



Belles observations pendant et après chantier au GF du Tombeau

Engoulevants d'Europe
22 août 2024



Engoulevants d'Europe
1^{er} août 2024



Fauche export de lande au GF du Tombeau



Pastille 4 avant



22 août 2024



3 juillet 2024

Communication sur le site Natura 2000 : création d'un site web dédié – objectif C

Natura 2000 Forêt-de-Paimpont

Rchercher

Se connecter

Découvrir Natura 2000 Le site de la forêt de Paimpont Apissons ensemble

Partez à la découverte des trésors du site
Forêt-de-Paimpont

Bienvenue sur le site Natura 2000 Forêt-de-Paimpont

Venez découvrir ce site enchanteur !

Votre référent Natura 2000

Une observation ou une déclaration concernant une espèce, un milieu ?

N'hésitez pas à prendre contact avec l'animateur Pierre BROSSIER.

Contact local

RÉPUBLIQUE FRANÇAISE
Liberté
Égalité
Fraternité

CNPF Bretagne
Pays de la Loire

15 novembre 2023 les étudiants se familiarisent avec l'IBP



31 mai 2024 Erasmus
Guides de l'OT 5 juin 2024



UTL Dinan 16 mai et 6 juin - BV 17 avril



Lycéens du Gros Chêne à Pontivy
le 20 novembre 2023



19 mars 2024 étudiants à vélo



Projet de nouvelle brochure



Perspectives 2025



Opération Feniks*

~ Pour que Brocéliande renaisse de ses cendres ~

Régénérer un écosystème résilient et ancré sur le territoire

Porteur de l'opération :



Fonds de dotation

Rejoignez-nous, participez à l'aventure !

Rendez-vous sur

www.oetopia.fr/operation.feniks

Les partenaires de l'opération :



... Et bientôt VOUS !

Perspectives 2025

- Projet AMI « dialogue forêt société » : **Démarches de concertation territoriale pour valoriser la multifonctionnalité des forêts** : porteur « Destination Brocéliande »

Bretagne	Créer les conditions d'une conciliation des multiples usages et valeurs de la Forêt de Brocéliande
----------	--



<https://agriculture.gouv.fr/dialogue-foret-societe-laureats-de-lappel-manifestation-dinteret-demarches-de-concertation>

Poursuite des travaux de concertation et mise en œuvre du futur plan d'actions



Perspective de contrat Natura 2000 avec GF du Tombeau



**Contrat Natura 2000
visant à favoriser le
développement de
Bois Sénescent**



**Ré ouverture partielle
de la mare de Pivolet**



Questions diverses

- Comment valoriser les produits de fauche des landes pour faciliter la contractualisation ? Réunion le 24 septembre
- Comment mieux sensibiliser les nombreux usagers du site sur sa fragilité ? Diffusion de la brochure, soirée thématique...



